

PLANO TOPOGRAFICO

UBICACION

ESTADO JALISCO
 MUNICIPIO TAPALPA
 LOCALIZACION EJIDO FERRERIA DE TULA

DATOS DEL PREDIO

NOMBRE DEL PREDIO: USO COMUN 2 EN PARCELA 58
 PROPIETARIO (S) : MARIA ROSALINA MARTINEZ LOPEZ
 USO DEL SUELO : MIXTO



LOCALIZACION

ESCALA GRAFICA



ESCALA: 1:1000

ACOTACIONES DE LAS DISTANCIAS EN METROS
 FECHA DE ELABORACION: ENERO 2025

REFERENCIA: ITRF-92 EPOCA 1988
 EQUIPOS: ESTACIO TOTAL NIKON DTM-322
 GEOPOSICIONADOR TOPCON GR-3

REALIZO: ING. ERNESTO IBARRA HERNANDEZ
 REVISO: ING. CARLOS JACOBO ANAYA WITTMAN
 CED. PROF. FED. 1230410
 CED. PROF. EST. 107716

FIRMA

Lope de Vega 177, Oficina 33
 Col. Arcos Vallarta, Guadalajara, Jal.
 Tel. 33 1013 8844
 e-mail: ibarra.topografia.profesional@gmail.com

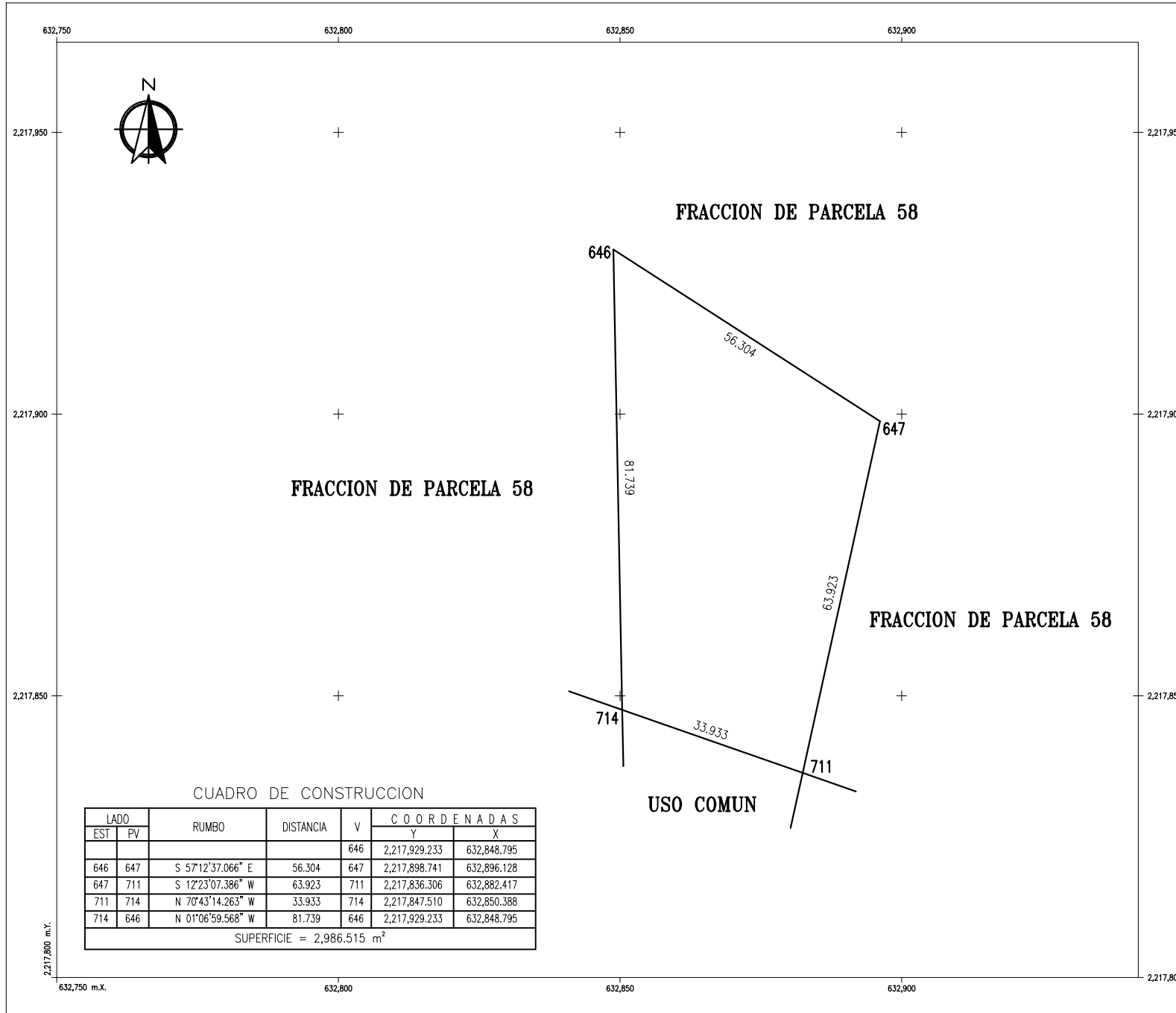

FRACCION DE PARCELA 58

FRACCION DE PARCELA 58

FRACCION DE PARCELA 58

USO COMUN

CUADRO DE CONSTRUCCION

LADO		RUMBO	DISTANCIA	V	COORDENADAS	
EST	PV				Y	X
				646	2,217,929.233	632,848.795
646	647	S 57°12'37.066" E	56.304	647	2,217,898.741	632,896.128
647	711	S 12°23'07.386" W	63.923	711	2,217,836.306	632,882.417
711	714	N 70°43'14.263" W	33.933	714	2,217,847.510	632,850.388
714	646	N 01°06'59.568" W	81.739	646	2,217,929.233	632,848.795

SUPERFICIE = 2,986.515 m²