

CUADRO DE CONSTRUCCION

EST	PV	RUMBO	DISTANCIA	V	C O O R D E N A D A S	
					Y	X
				150	2,221,289.223	631,644.972
150	151	N 64°12'15.078" E	176.957	151	2,221,366.229	631,804.295
151	152	S 24°47'34.301" E	50.095	152	2,221,320.751	631,825.302
152	153	S 64°02'21.299" W	118.496	153	2,221,268.878	631,718.764
153	154	S 55°13'43.706" W	33.355	154	2,221,249.856	631,691.364
154	150	N 49°40'58.712" W	60.844	150	2,221,289.223	631,644.972

SUPERFICIE = 8,409.854 m²

CUADRO DE DISTRIBUCION DE SUPERFICIES
RESULTADO DEL LEVANTAMIENTO

TIPO DE AREA	SUPERFICIE Ha.
PARCELA	0-84-09.854
INFRAESTRUCTURA	0-00-00.000
RIOS, ARROYOS Y CUERPOS DE AGUA	0-00-00.000
AREAS ESPECIALES	0-00-00.000
SUPERFICIE TOTAL	0-84-09.854
TOTAL DE AFECTACIONES	0-00-00.000
INFRAESTRUCTURA	0-00-00.000
RIOS, ARROYOS Y CUERPOS DE AGUA	0-00-00.000
AREAS ESPECIALES	0-00-00.000
SUPERFICIE REAL DE LA PARCELA	0-84-09.854

PLANO TOPOGRAFICO

UBICACION

ESTADO JALISCO
MUNICIPIO TAPALPA
LOCALIZACION EJIDO FERRERIA DE TULA

DATOS DEL PREDIO

NOMBRE DEL PREDIO: PREDIO EL LLANO
PROPIETARIO (S): MARGARITA MARIA HERMINIA MERINO VELAZQUEZ
JOSE OMAR RAMOS MERINO
USO DEL SUELO: MIXTO



ESCALA GRAFICA

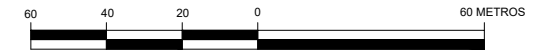

ESCALA: 1:2000

ACOTACIONES DE LAS DISTANCIAS EN METROS
FECHA DE ELABORACION: AGOSTO 2024

REFERENCIA: ITRF-92 EPOCA 1988
EQUIPOS: ESTACIO TOTAL NIKON DTM-322
GEOPOSICIONADOR TOPCON GR-3

REALIZO: ING. ERNESTO IBARRA HERNANDEZ
REVISO: ING. CARLOS JACOBO ANAYA WITTMAN
CED. PROF. FED. 1230410
CED. PROF. EST. 107716

FIRMA

Lope de Vega 177, Oficina 33
Col. Arcos Vallarta, Guadalajara, Jal.
Tel. 33 1013 8844
e-mail: ibarra.topografia.profesional@gmail.com